

C.N. ADMINISTRAȚIA PORTURILOR DUNĂRII MARITIME S.A.

Telefon : 0236/460 660 - 61, 62, 63
Fax : 0236/460 140
E-mail : apdm@apdmgalati.ro
Web Page : www.apdmgalati.ro

Nr. 351 / 20.06.2024

CN APDM SA Galați
Serviciul Investitii și Proiecte Europene

Catre :

ADUNAREA GENERALA A ACTIONARILOR C.N. A.P.D.M. S.A. GALATI

Referitor: Analiza și aprobarea transferului parțial de teren portuar (3580 mp), domeniul public al statului situat în portul Isaccea, din concesiunea CN APDM SA Galați către Ministerul Finanțelor – Autoritatea Vamală Română

Prin prezenta supunem analizei si aprobarii Adunarii Generale a Actionarilor - CN APDM SA Galați, transferul unei suprafete de teren de 3580 mp, din concesiune CN APDM SA in proprietate Ministerul Finantelor – Autoritatea Vamala Romana.

In urma solicitarii Ministerului Finantelor - AVR de transfer a unei suprafete de teren din Port Isaccea in vederea amplasarii scanerelor auto si camioane, am procedat la intocmirea formalitatilor de dezmembrare a suprafetei **49.785 mp** conform CF 30456 in 2 imobile – Imobilul 37552 in suprafata de **46.205 mp** si Imobilul 37553 in suprafata de **3.580 mp**.

Atasat vă transmitem corespondenta aferentă solicitărilor și a demersurilor facute.

Director General Adjunct
Tivilichi Nicolae Dan



Serviciul Investitii si Proiecte Europene
Lungeanu Adrian



SEDIUL CENTRAL
Galați, Str. Portului nr. 34, cod poștal 800025

Cod Unic : 11 77 64 66
Registrul Comerțului : J17 / 905 / 1998

BRD LEI RO92BRDE180SV03879201800
BT LEI RO59BTRL01801202A11573XX
FIRSTBANK LEI RO87PIRB1801720750001000
TREZORERIE RO24TREZ3065069XXX002433

BRD EURO RO93BRDE180SV03098331800
BT EURO RO34BTRL01804202A11573XX
FIRSTBANK EURO RO19PIRB1801720750003000

ROMÂNIA, Județul TULCEA
ORASUL ISACCEA
CIF 3721907, Cod SIRUTA 159696
Orasul Isaccea Str.1 Decembrie Nr.25
Telefon 0240506600
SERVICIUL ECONOMIC

**CERTIFICAT DE ATESTARE FISCALĂ PENTRU PERSOANE JURIDICE
PRIVIND IMPOZITELE, TAXELE LOCALE ȘI ALTE VENITURI DATORATE BUGETULUI LOCAL***

Model 2016 ITL 013

Nr. reg. 11906 din 20.06.2024

Ca urmare a cererii d-lui/d-nei CRISTEA MARCELA DANILA nr: 11906 din data de 20.06.2024 cu domiciliul în județul Galați, Orasul Galați, Str. FRUNZEI, Nr. 11, Bl. F5, Sc. 1, Et.3, Ap. 12 legitimat(a) prin actul de identitate pasaport, seria, nr., cu CNP, având calitatea de DIRECTOR GENERAL și a verificărilor efectuate la nivelul compartimentului de specialitate al autorităților administrației publice locale la nr. de rol nominal unic 20105263, nr. dosar contribuabil 2055, se atestă următoarele:

Denumire CNAPDM SA GALATI ADMINISTRATIA PORTURILOR DUNARII MARITIME SA GALATI cu sediul în județul Galați, Orasul Galați, Str. PORTULUI, Nr. 34, CIF 11776466, Registrul Comerțului J17/905/1998, figurează în evidența fiscală cu următoarele bunuri *3):

Cladire

1. Adresa: Orasul Isaccea, Str. ALEEA PORTULUI, Nr. 1, rang III, zona C, Valoare impozabilă nerezidențială 24329.00 lei, Pereu la Dunare de la debarcader in amonte - anul constr. 1958, cota parte: 100%, dobândit prin Act adițional la Contractul de concesiune, numar act dobândire 48352, data act dobândire 18.11.2014
2. Adresa: Orasul Isaccea, Str. ALEEA PORTULUI, Nr. 1, rang III, zona C, Valoare impozabilă nerezidențială 63.00 lei, Pereu debarcader - anul constr. 1925, cota parte: 100%, dobândit prin Act adițional la Contractul de concesiune, numar act dobândire 48352, data act dobândire 18.11.2014
3. Adresa: Orasul Isaccea, Str. ALEEA PORTULUI, Nr. 1, rang III, zona C, Valoare impozabilă nerezidențială 404.00 lei, Rambleu pamant - anul constr. 1924, cota parte: 100%, dobândit prin Act adițional la Contractul de concesiune, numar act dobândire 48352, data act dobândire 18.11.2014
4. Adresa: Orasul Isaccea, Str. ALEEA PORTULUI, Nr. 1, rang III, zona C, Valoare impozabilă nerezidențială 1318.00 lei, Binta cu postament - anul constr. 1993, cota parte: 100%, dobândit prin Act adițional la Contractul de concesiune, numar act dobândire 48352, data act dobândire 18.11.2014
5. Adresa: Orasul Isaccea, Str. ALEEA PORTULUI, Nr. 1, rang III, zona C, Valoare impozabilă nerezidențială 1318.00 lei, Binta cu postament - anul constr. 1993, cota parte: 100%, dobândit prin Act adițional la Contractul de concesiune, numar act dobândire 48352, data act dobândire 18.11.2014
6. Adresa: Orasul Isaccea, Str. ALEEA PORTULUI, Nr. 1, Tarla 5, Parcela 42, rang III, zona C, Valoare impozabilă nerezidențială 37786.00 lei, cladire gara fluviala -Port Isaccea nr. Inventar1007, suprafață totală acte: 167.00 mp, suprafață totală măsurători: 167.00 mp, cota parte: 100%, dobândit prin DECLARATIE, numar act dobândire 15, data act dobândire 31.01.2011

Curte

7. Adresa: Orasul Isaccea, Drum port isaccea, suprafața totală : 497850.00 mp, Tarla 4, Parcela 33, NrCF: 30456, rang III, zona C, teren curti constructii intravilan, suprafața totală măsurători: 49785.00 mp, cota parte: 100%, dobândit prin CONTRACT INCHIRIERE, data act dobândire 11.09.2008

La data de întâi a lunii următoare eliberării prezentului certificat de atestare fiscală **NU FIGUREAZĂ** în evidențele compartimentului fiscal cu creanțe bugetare de plată către bugetul local, conform evidențelor existente la data întocmirii.

Terenul nu are valoare de impozitare.

În cazul utilizării pentru deschiderea procedurii de lichidare/dizolvare/fuziune/absorbție/divizare/privatizare certificatul se eliberează cu debite. În documentul de finalizare a procedurii se înscriu în sarcina cui rămân debitele, iar documentul se comunică, în copie, organului fiscal.

Prezentul certificat s-a eliberat pentru : **OCPI**

Pentru înstrăinarea dreptului de proprietate asupra clădirilor, terenurilor și a mijloacelor de transport, proprietarii bunurilor ce se înstrăinează trebuie să prezinte certificate de atestare fiscală prin care să se ateste achitarea tuturor obligațiilor de plată datorate bugetului local al unității administrativ-teritoriale în a cărei rază se află înregistrat fiscal bunul ce se înstrăinează. Pentru bunul ce se înstrăinează, proprietarul bunului trebuie să achite impozitul datorat pentru anul în care se înstrăinează bunul, cu excepția cazului în care pentru bunul ce se înstrăinează impozitul se datorează de altă persoană decât proprietarul.

Actele prin care se înstrăinează clădiri, terenuri, respectiv mijloace de transport, cu încălcarea prevederilor art. 159 alin. (5) din Legea nr. 207/2015 privind Codul de procedură fiscală, cu modificările și completările ulterioare sunt nule de drept.

Precizăm că prezentul certificat nu constituie titlu de proprietate și nu conferă această calitate.

Alte mențiuni ale organului fiscal local:

Termenul de valabilitate : 20.07.2024

p PRIMAR ,(în temeiul art.163 alin.1 din
OUG 57/2019 privind Codul Administrativ)
Viceprimar
MIHAIL Dorina, - Adriana

Sef Serviciu Economic
Ec. Măndru Floricica

Întocmit azi 20.06.2024,
Consilier, Dogaru Marcela

- *1) Executorii fiscali ai altor organe fiscale, executorii judecătorești/bancari.
*2) Figurează în evidențele fiscale cu următoarele bunuri... proprietate-folosință din data.../alte situații
*3) În cazul în care informațiile nu au loc în această secțiune, organul fiscal local poate elibera o anexă la certificatul de atestare fiscală, făcând mențiune asupra acestui aspect.
Anexa la certificatul de atestare fiscală va avea antet și va purta semnăturile și ștampila organului fiscal local. Anexa este valabilă doar însoțită de certificat.
*) Certificatul de atestare fiscală se poate elibera și în format electronic.



Plan de amplasament si delimitare a imobilului cu propunere de dezlipire

SCADUTA 1/1000

Nr. cadastral	Sursa de masurare a mobilului (mp)	Adresa mobilului
34438	49785	Jud. Tulcea, Loc. Iazecoaia T4, C23
Nr. Carte Funciara	Unitate Administrativ-Teritoriala (UAT)	
34438	IASACCEA	

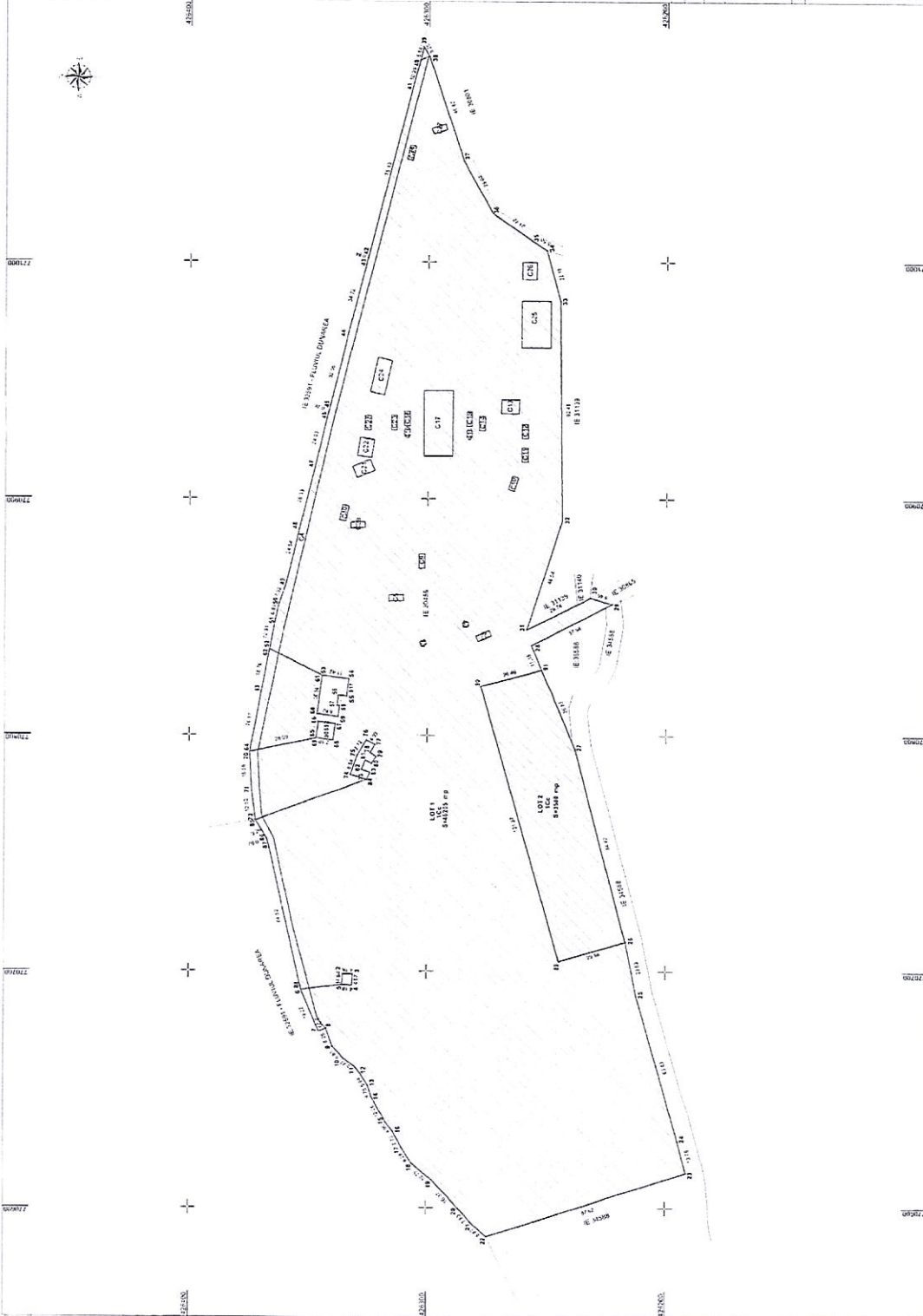

NOTA: - ACCESUL LA LOTUL 2 SE VA FACE DIN LOTUL 1

Situatie actuala (nainte de dezlipire)		Dezlipire imobii	
Nr. cad.	Suprafata Categori (mp)	Nr. cad.	Situatia viitoare (dupa dezasipire)
49785	49785 100	Jud. Tulcea Loc. Iazecoaia T4, C23	Suprafata Categori (mp)
			100
			LOT 1
			LOT 2

Total	49785			3550	100	LOT 2
Situatia actuala (dupa dezasipire)						
				49785	100	LOT 1
Sursa de masurare a mobilului (mp)						
C.N.C.M. S.A.						
C.A. S.A.						
Sursa de masurare a mobilului (mp)						
49785						
Jud. Tulcea Loc. Iazecoaia T4, C23						
UAT: IASACCEA						
Sursa de masurare a mobilului (mp)						
34438						
Jud. Tulcea Loc. Iazecoaia T4, C23						
UAT: IASACCEA						

Florin-Marian Iftime
Semnatura: [Signature]
Data: 2024.03.21 13:50:41

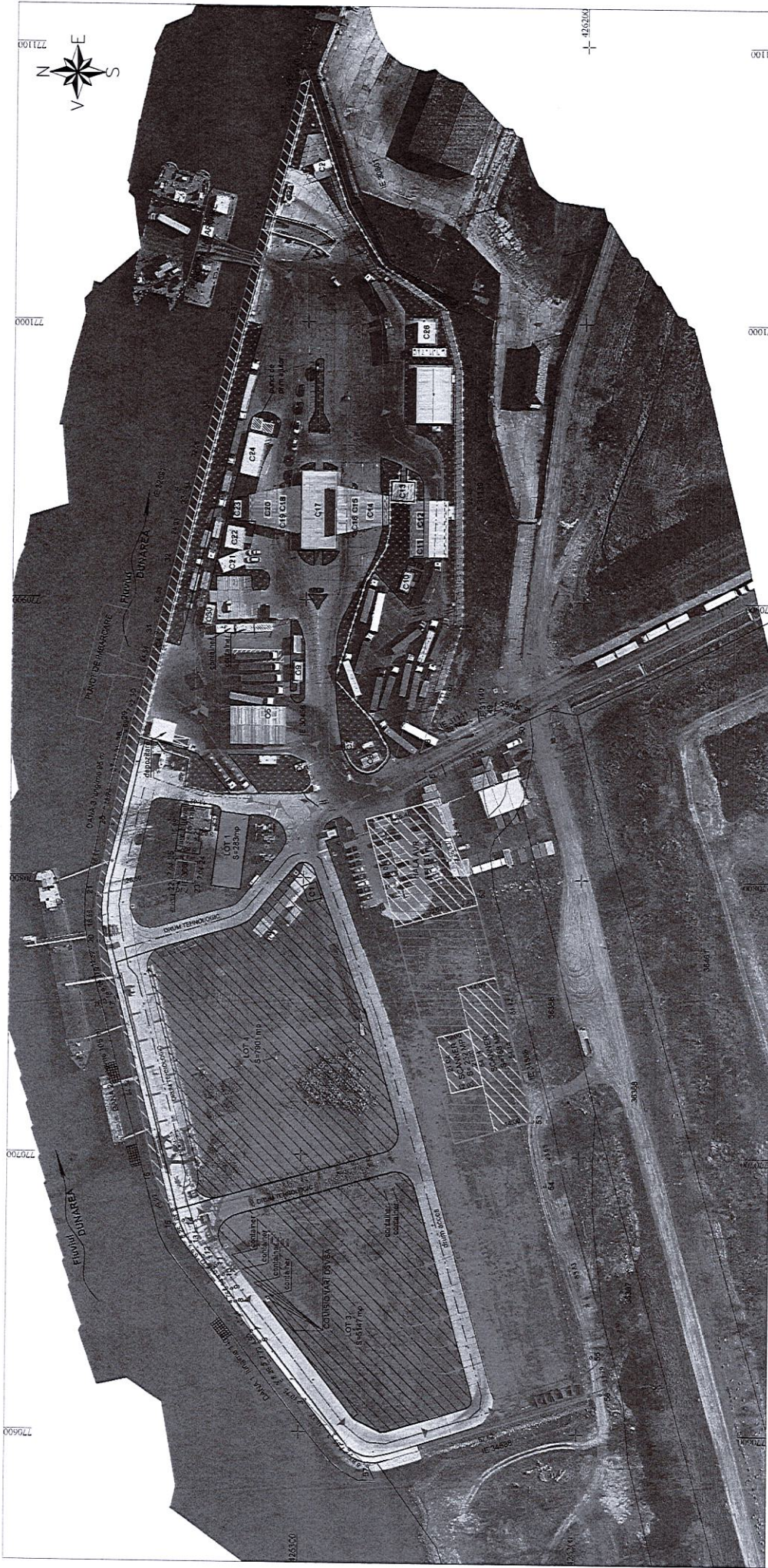

771090

771090

771090

772070

776090

INVENTAR DE COORDONATE PUNCTE SAACEN IE 32456

Nr. Pn.	Coordonate x2456, centim	Y2456	Z2456	U2456	W2456	V2456	X2456
1	770918920	420281204	7841	6587	33	770848889	420281281
2	770918918	420281204	7841	6587	33	770848889	420281281
3	770918918	420281204	7841	6587	33	770848889	420281281
4	770918918	420281204	7841	6587	33	770848889	420281281
5	770918918	420281204	7841	6587	33	770848889	420281281
6	770918918	420281204	7841	6587	33	770848889	420281281
7	770918918	420281204	7841	6587	33	770848889	420281281
8	770918918	420281204	7841	6587	33	770848889	420281281
9	770918918	420281204	7841	6587	33	770848889	420281281
10	770918918	420281204	7841	6587	33	770848889	420281281
11	770918918	420281204	7841	6587	33	770848889	420281281
12	770918918	420281204	7841	6587	33	770848889	420281281
13	770918918	420281204	7841	6587	33	770848889	420281281
14	770918918	420281204	7841	6587	33	770848889	420281281
15	770918918	420281204	7841	6587	33	770848889	420281281
16	770918918	420281204	7841	6587	33	770848889	420281281
17	770918918	420281204	7841	6587	33	770848889	420281281
18	770918918	420281204	7841	6587	33	770848889	420281281
19	770918918	420281204	7841	6587	33	770848889	420281281
20	770918918	420281204	7841	6587	33	770848889	420281281
21	770918918	420281204	7841	6587	33	770848889	420281281
22	770918918	420281204	7841	6587	33	770848889	420281281
23	770918918	420281204	7841	6587	33	770848889	420281281
24	770918918	420281204	7841	6587	33	770848889	420281281
25	770918918	420281204	7841	6587	33	770848889	420281281
26	770918918	420281204	7841	6587	33	770848889	420281281
27	770918918	420281204	7841	6587	33	770848889	420281281

CONSTRUCTE EXISTENTE:

- C4 - S+1356 mp, Casa portait - P - edificat in anul 2020
- C5 - S+15 mp, Cabina control - P - edificat in anul 2020
- C6 - S+4 mp, Cabina punct control - P - edificat in anul 2020
- C7 - S+4 mp, Cabina punct control - P - edificat in anul 2020
- C8 - S+15 mp, P.T. - P - fara acti
- C9 - S+15 mp, Grupuri sanitare - P - edificat in anul 2020
- C10 - S+15 mp, Grupuri sanitare - P - edificat in anul 2020
- C11 - S+15 mp, Cabina control - P - edificat in anul 2020
- C12 - S+15 mp, Cabina control - P - edificat in anul 2020
- C13 - S+4 mp, Camere cantina - P - edificat in anul 2020
- C14 - S+15 mp, Cabina control - P - edificat in anul 2020
- C15 - S+15 mp, Cabina control - P - edificat in anul 2020
- C16 - S+6 mp, Cabina control - P - edificat in anul 2020
- C17 - S+230 mp, Cladire administrativa - P - edificat in anul 2020
- C18 - S+15 mp, Cabina control - P - edificat in anul 2020

LEGENDA

- TRASEU IESIRE DIN TARA
- TRASEU INTRARE DIN TARA
- CNFR NAVROM
- SCANNER PROPUS
- Limita imobil IE 30456
- Cladiri
- Rampa de acces bac
- Gard
- Spatiu verde
- Drum

ORTOFOTOPLAN		
SCALA	DATA	BENEFICIAR
1:1000	01.03.2024	?
Msuratur	CNFR NAVROM	
Desenat	Ing. Ilie Marian	
Verificat	S.C. TOPONIMERA S.R.L.	
Proiect: AMPLASARE SCANNER SI EXTINDERE PUNCT IRECER FRONTALA ISCCEA		
SCHEMATA DE PROIECT: SUPRAFATA DIN ACTE (IE 30456) S+48785 mp SUPRAFATA DIN ACTE (IE 30456) S+48813 mp		
Sursa de proiect: strazile 1370, 1372, 1374, 1376, 1378, 1380, 1382, 1384, 1386, 1388, 1390, 1392, 1394, 1396, 1398, 1400, 1402, 1404, 1406, 1408, 1410, 1412, 1414, 1416, 1418, 1420, 1422, 1424, 1426, 1428, 1430, 1432, 1434, 1436, 1438, 1440, 1442, 1444, 1446, 1448, 1450, 1452, 1454, 1456, 1458, 1460, 1462, 1464, 1466, 1468, 1470, 1472, 1474, 1476, 1478, 1480, 1482, 1484, 1486, 1488, 1490, 1492, 1494, 1496, 1498, 1500, 1502, 1504, 1506, 1508, 1510, 1512, 1514, 1516, 1518, 1520, 1522, 1524, 1526, 1528, 1530, 1532, 1534, 1536, 1538, 1540, 1542, 1544, 1546, 1548, 1550, 1552, 1554, 1556, 1558, 1560, 1562, 1564, 1566, 1568, 1570, 1572, 1574, 1576, 1578, 1580, 1582, 1584, 1586, 1588, 1590, 1592, 1594, 1596, 1598, 1600, 1602, 1604, 1606, 1608, 1610, 1612, 1614, 1616, 1618, 1620, 1622, 1624, 1626, 1628, 1630, 1632, 1634, 1636, 1638, 1640, 1642, 1644, 1646, 1648, 1650, 1652, 1654, 1656, 1658, 1660, 1662, 1664, 1666, 1668, 1670, 1672, 1674, 1676, 1678, 1680, 1682, 1684, 1686, 1688, 1690, 1692, 1694, 1696, 1698, 1700, 1702, 1704, 1706, 1708, 1710, 1712, 1714, 1716, 1718, 1720, 1722, 1724, 1726, 1728, 1730, 1732, 1734, 1736, 1738, 1740, 1742, 1744, 1746, 1748, 1750, 1752, 1754, 1756, 1758, 1760, 1762, 1764, 1766, 1768, 1770, 1772, 1774, 1776, 1778, 1780, 1782, 1784, 1786, 1788, 1790, 1792, 1794, 1796, 1798, 1800, 1802, 1804, 1806, 1808, 1810, 1812, 1814, 1816, 1818, 1820, 1822, 1824, 1826, 1828, 1830, 1832, 1834, 1836, 1838, 1840, 1842, 1844, 1846, 1848, 1850, 1852, 1854, 1856, 1858, 1860, 1862, 1864, 1866, 1868, 1870, 1872, 1874, 1876, 1878, 1880, 1882, 1884, 1886, 1888, 1890, 1892, 1894, 1896, 1898, 1900, 1902, 1904, 1906, 1908, 1910, 1912, 1914, 1916, 1918, 1920, 1922, 1924, 1926, 1928, 1930, 1932, 1934, 1936, 1938, 1940, 1942, 1944, 1946, 1948, 1950, 1952, 1954, 1956, 1958, 1960, 1962, 1964, 1966, 1968, 1970, 1972, 1974, 1976, 1978, 1980, 1982, 1984, 1986, 1988, 1990, 1992, 1994, 1996, 1998, 2000		

EXECUTANT

S.C. TOPONIMERA S.R.L.

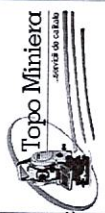

C.N. A.P.D.M. GALAȚI	
FAX	1629
E-MAIL Nr	
Ziua	25. MAR. 2024
Luna	
Anul	



MINISTERUL TRANSPORTURILOR ȘI INFRASTRUCTURII

Nr. 15499
Data: 25.03.2024

Către: Către: Compania Națională "Administrația Porturilor Dunării Maritime"- S.A.
Galați
Doamnei Director General - Marcela Daniela COSTEA

JG
Bogdan
20.3.2024
SD

Având în vedere adresa Ministerului Finanțelor, Autoritatea Vamală Română nr. 9234/11.03.2024, înregistrată la Ministerul Transporturilor și Infrastructurii sub nr. 15499/22.03.2024 privind proiectul "Dotarea birourilor vamale de frontieră cu sisteme de scanare autovehicule și containere (sisteme de securitate) și înființarea Centrului național de analiză imagistică în cadrul căruia se vor integra sistemele de scanare autovehicule și containere din dotarea A.V.R., cu finanțare prin PNRR, vă adresăm rugămintea să ne comunicați, punctul dumneavoastră de vedere cu privire la cele două loturi de teren, respectiv lotul 2, în suprafață de 6249 mp și lotul 3, în suprafață de 5147, ce fac obiectul solicitării Autorității Vamale Române, precum și care este regimul juridic al celor două loturi de teren, precum și înscrisurile pe care le dețineți cu privire la acestea.

Cu stimă,

SECRETAR GENERAL ADJUNCT
Adrian - Daniel GĂVRUȚA





MINISTERUL FINANTELOR
Autoritatea Vamală Română

C.N. A.P.D.M. GALAȚI	
FAX	Nr. 047
E-MAIL	
Ziua	23. FEB. 2024
Luna	
Anul	



Nr. 6346/20.02.2024

DSA

Dnei. Marcela Daniela COSTEA - Director general
Compania Națională „ADMINISTRAȚIA PORTURILOR DUNĂRII MARITIME GALAȚI” S.A.
str. Portului, Palatul Navigației nr. 34,
Municipiul Galați, Județul Galați
Spre știință:
Domnului Adrian Daniel GĂVRUȚĂ - Secretar General Adjunct

pt consolidare in
plan anglo-român
S. Dezvoltare
S. Comercial
1/10 2602 2024

Stimată doamnă Director general,

În conformitate cu prevederile Legii nr. 268/2021 pentru înființarea Autorității Vamale Române și ale Hotărârii de Guvern nr. 2377/2022 privind organizarea și funcționarea Autorității Vamale Române, Autoritatea este organ al administrației publice centrale în domeniul vamal, instituție publică cu personalitate juridică, aflată în subordinea Ministerului Finanțelor.

În exercitarea funcțiilor sale, Autoritatea aplică legislația vamală potrivit prevederilor Codului vamal al Uniunii, potrivit Codului Vamal al României conform Legii nr. 86/2006 cu modificările și completările ulterioare și în domeniul său de activitate, pe cele ale Codului Fiscal, precum și ale altor acte normative de aplicare a acestora, urmărește și supraveghează potrivit legii, respectarea reglementărilor vamale și fiscale, în domeniul său de competență, pe întreg teritoriul țării și exercită controlul specific, potrivit legislației în vigoare, colaborează cu autoritățile și instituțiile publice sau oricare alte entități cu atribuții în aplicarea legii ori interesate de realizarea politicii de administrare vamală, respectiv fiscală în domeniul său de competență.

De asemenea, Autoritatea verifică respectarea reglementărilor vamale și fiscale, în domeniul său de competență, privind circulația mărfurilor pe drumurile publice, în porturi, căi ferate și fluviale, aeroporturi, în vecinătatea punctelor vamale, antrepozite, zone libere, precum și în alte locuri în care se desfășoară o asemenea activitate.

În temeiul celor invocate, coroborat cu aspectele discutate în cadrul ședinței din data de 14.02.2024 care s-a desfășurat la sediul Ministerului Finanțelor, ședință la care au participat și reprezentanții Companiei Naționale „Administrația Porturilor Dunării Maritime Galați” SA și în cadrul căreia au fost analizate posibilitățile pentru preluarea unui teren imobil de către Autoritatea Vamală Română de la Compania Națională „Administrația Porturilor Dunării Maritime Galați” SA, în vederea asigurării

amplasamentului pentru montarea unor sisteme de scanare, vă rugăm să ne comunicați acordul dumneavoastră de principiu în vederea transferării unui teren în suprafață de 6249 mp - identificat ca fiind LOT 2 în conformitate cu Planul de amplasament Port Isaccea, nr. cadastral IE 30456 (anexat în copie); regimul juridic, date de referință etc. - pentru a putea demara proiectul de Hotărâre de Guvern necesar preluării în administrare a acestui teren de către Autoritatea Vamală Română.

Cu stimă,

Marcel Simion MUTESCU

Președinte

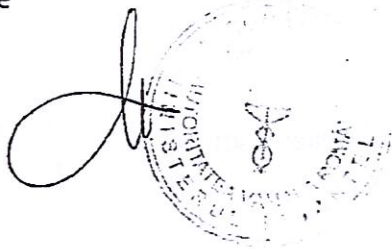



MINISTERUL FINANTELOR
Autoritatea Vamală Română



Nr. 10.817/04.04.2024

Către: C.N. ADMINISTRAȚIA PORTURILOR DUNĂRII MARITIME S.A. GALAȚI
În atenția doamnei Marcela-Daniela COSTEA, director general
Adresa: Str. Portului nr.34, Galați, jud. Galați, cod poștal 800025

Stimată doamnă director general,

Urmare adreselor dumneavoastră nr.4157/21.03.2024 și F.N./04.04.2024, înregistrate la A.V.R. cu nr.10.817/21.03.2024 și nr.13.345/04.04.2024, Autoritatea Vamală Română vă mulțumește pentru acordul transmis privind transferul terenului în suprafață de 3580 mp identificat în Planul de amplasament ca fiind compus din LOT 2/1 în suprafață de 2429 mp, la care se adaugă Hala AVR în suprafață de 1151 mp.

În legătură cu precizarea dumneavoastră privind necesitatea îndeplinirii procedurilor legale de aprobare în cadrul C.N. APDM S.A., Ministerul Transporturilor și obținerea acordului DGOIT privitor la proiectul de reabilitare a Portului Isaccea aflat în perioada de durabilitate, vă rugăm să ne transmiteți un calendar estimativ privind aceste etape și să ne comunicați dacă Autoritatea Vamală Română are de realizat acțiuni în susținerea demersurilor dumneavoastră.

Cu stimă,

P. PREȘEDINTE
Marcel Simion MUTESCU



Document care conține date cu caracter personal protejate de prevederile Regulamentului (UE) 2016/679

Tel.: 021 315 58 58
Email: vama@customs.ro



MINISTERUL FINANTELOR
Autoritatea Vamală Română

C.N. A.P.D.M. GALAȚI		
INTRARE	Nr. 2840	Ora
IEȘIRE	23. FEB. 2024
Ziua	Luna	Anul



Nr. 5871/15.02.2024

DGA

[Handwritten signature]
23.02.2024

Către: Compania Națională „Administrația Porturilor Maritime și Dunărene” SA
GALAȚI

str. Portului, Palatul Navigației nr. 34, municipiul Galați, județul Galați

În atenția: doamnei Marcela Daniela COSTEA - Director general

Referitor: solicitare preluare în administrare a unui bun din domeniul public /privat al
Companiei Naționale ”Administrația Porturilor Maritime și Dunărene” SA
GALAȚI, în administrarea Autorității Vamale Române

De la: Marcel Simion MUTESCU - Președinte

S. Lezvoltare
S. Comercial

[Handwritten signature]
26.02.2024

Stimată doamnă Director general,

În conformitate cu prevederile Legii nr. 268/2021 pentru înființarea Autorității Vamale Române și ale Hotărârii de Guvern nr. 237/2022 privind organizarea și funcționarea Autorității Vamale Române, Autoritatea este organ al administrației publice centrale în domeniul vamal, instituție publică cu personalitate juridică, aflată în subordinea Ministerului Finanțelor.

În exercitarea funcțiilor sale, Autoritatea aplică legislația vamală potrivit prevederilor Codului vamal al Uniunii, potrivit Codului Vamal al României conform Legii nr. 86/2006 cu modificările și completările ulterioare și în domeniul său de activitate, pe cele ale Codului Fiscal, precum și ale altor acte normative de aplicare a acestora, urmărește și supraveghează potrivit legii, respectarea reglementărilor vamale și fiscale, în domeniul său de competență, pe întreg teritoriul țării și exercită controlul specific, potrivit legislației în vigoare, colaborează cu autoritățile și instituțiile publice sau oricare alte entități cu atribuții în aplicarea legii ori interesate de realizarea politicii de administrare vamală, respectiv fiscală în domeniul său de competență.

De asemenea, Autoritatea verifică respectarea reglementărilor vamale și fiscale, în domeniul său de competență, privind circulația mărfurilor pe drumurile publice, în porturi, căi ferate și fluviale, aeroporturi, în vecinătatea punctelor vamale, antrepozite, zone libere, precum și în alte locuri în care se desfășoară o asemenea activitate.

În temeiul celor invocate, coroborat cu aspectele discutate în cadrul ședinței din data de 14.02.2024 care s-a desfășurat la sediul Ministerului Finanțelor, ședință la care au participat și reprezentanții Companiei Naționale ”Administrația Porturilor Maritime și Dunărene” SA GALAȚI și în cadrul căreia au fost analizate posibilitățile pentru preluarea

unui teren imobil de către Autoritatea Vamală Română de la Compania Națională "Administrația Porturilor Maritime și Dunărene" SA GALAȚI, în vederea asigurării amplasamentului pentru montarea unor sisteme de scanare, vă rugăm să ne comunicați acordul dumneavoastră de principiu în vederea transferării unui teren în suprafață de 6249 mp - identificat ca fiind LOT 2 în conformitate cu Planul de amplasament Port Isaccea, nr. cadastral IE 30456 (anexat în copie), regimul juridic, date de referință etc. - pentru a putea demara proiectul de Hotărâre de Guvern necesar preluării în administrare a acestui teren de către Autoritatea Vamală Română.

Cu stimă,

Marcel Simion MUTESCU

Președinte

